

## Acesso Remoto à EMPRESA

Este manual se destina a configuração do aplicativo para acesso remoto ao servidor SoftSol Linux da empresa (loja).

Pré-requisito:

- Aplicativo para **ambiente Windows** a ser baixado no site: <http://www.softsol.com.br>, Menu: **Suporte**, opção do Software: **Acesso ao Servidor Linux**.

Após salvar o aplicativo na Área de Trabalho (Desktop), execute-o clicando no ícone **SoftSol**, conforme Figura – 1:



Figura – 1: Identificação do aplicativo no Desktop.

Desmarque a caixa: “**Sempre perguntar antes de abrir este arquivo**” e clique em “**Executar**”, conforme a Figura – 2:

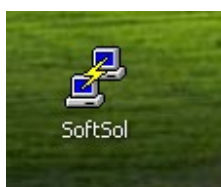

Figura – 2: Abrindo (executando) o aplicativo, desmarque a caixa em destaque.

Com o aplicativo aberto, inicie a configuração conforme a Figura – 3, tendo como base os destaques em vermelho:

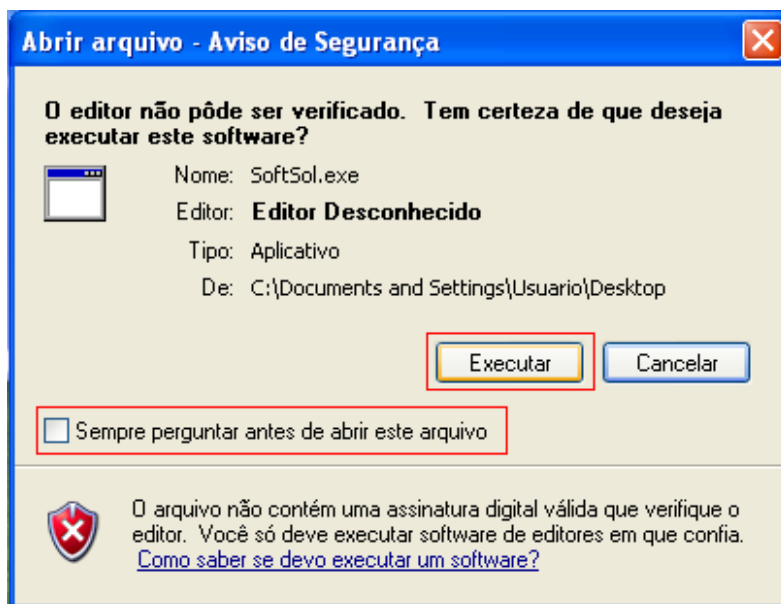

Figura – 3: Tela inicial do aplicativo, preencha os dados conforme as opções em destaque (vermelho).

Clique na Categoria (lado esquerdo): **Keyboard**, e marque a opção “**Control-H**”, Figura – 4:

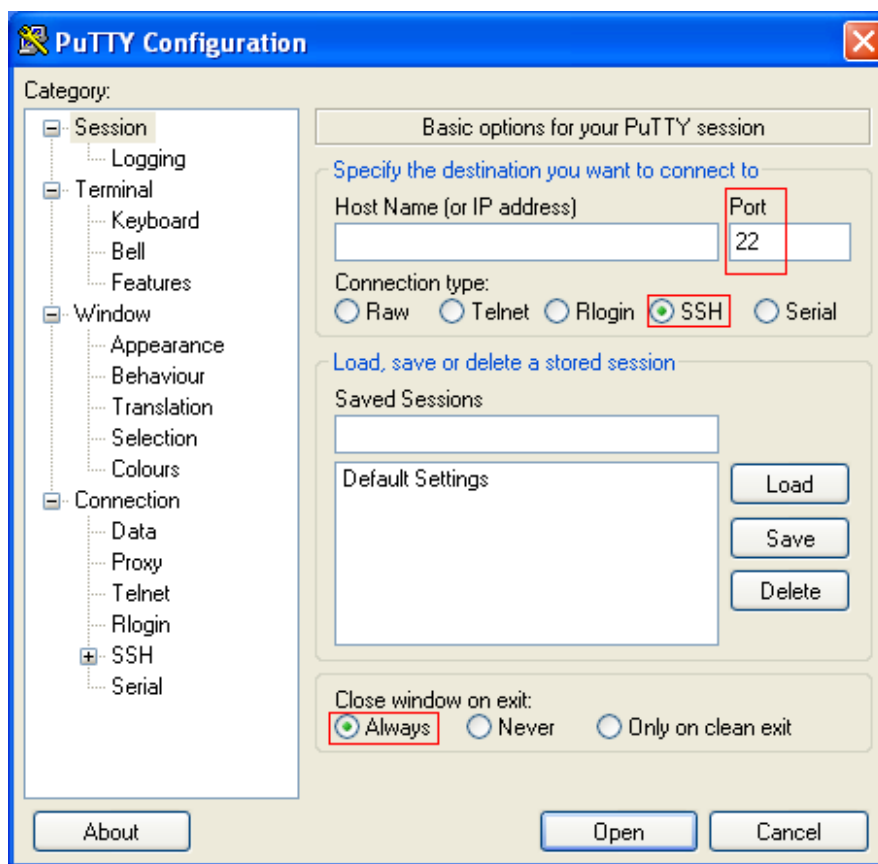

Figura – 4: Configuração do aplicativo, categoria: Keyboard → Control-H.

Na Categoria: **Features**, marque a segunda opção: **Disable application keypad mode**, Figura – 5:

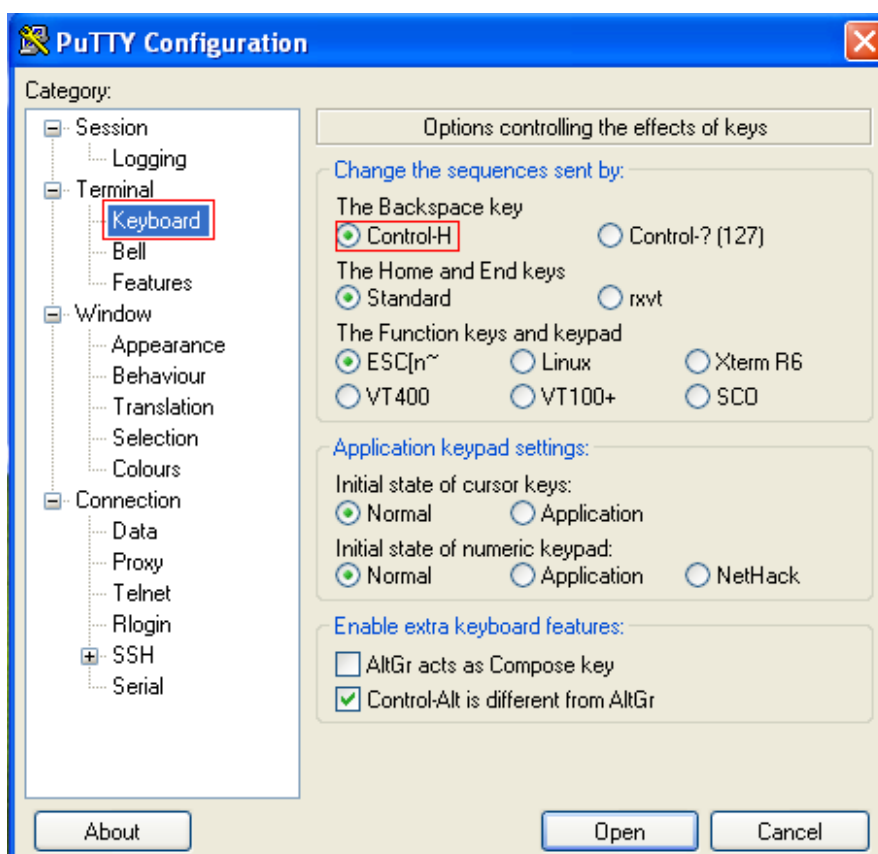

Figura – 5: Configuração do aplicativo, categoria: Features → Disable application keypad mode

Na Categoria: **Window**, marque a terceira opção: **Change font size only when maximised**, Figura – 6:

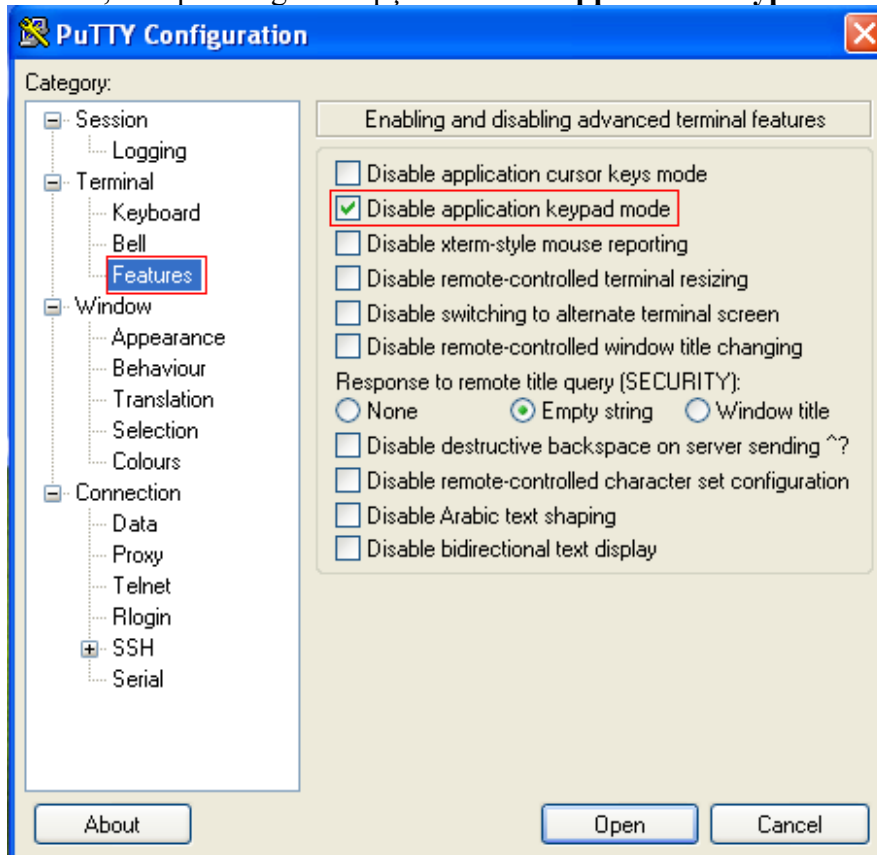

Figura – 6: Configuração do aplicativo, categoria: Window → Change font size only when maximised.

Retorne para a categoria: **Session**, e clique no: **Default Settings**, e em **Save**, Figura – 7:

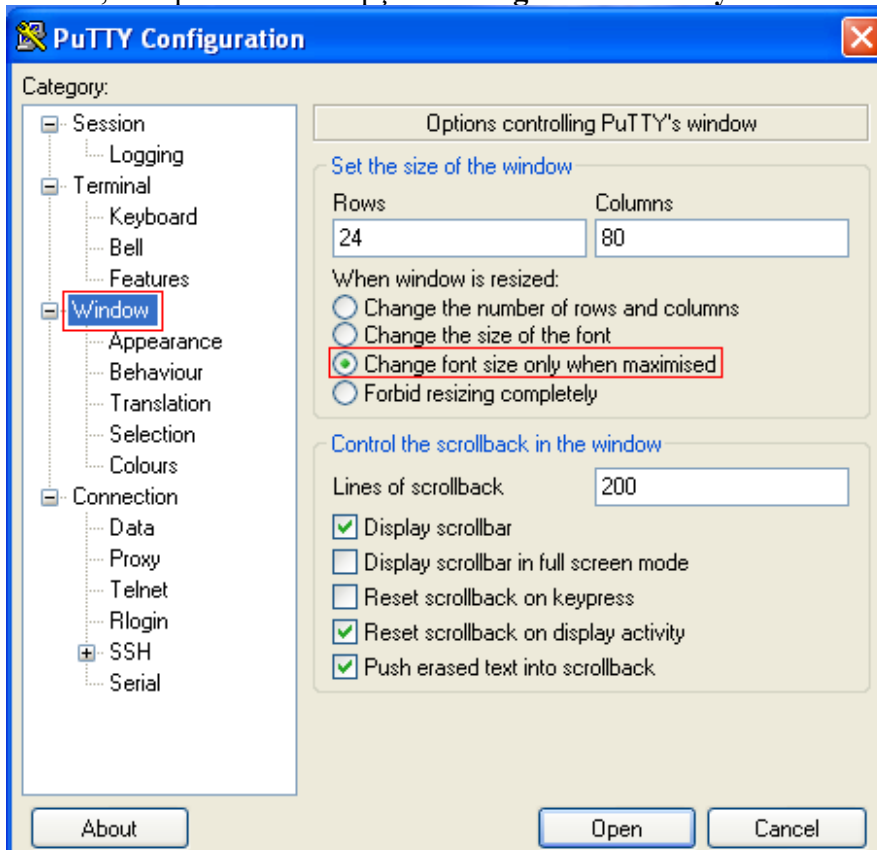

Figura – 7: Configuração aplicativo, categoria Session → Default Settings → Save.

Neste momento é necessário **acessar o site <http://www.softsol.com.br>** para pegar o endereço IP do servidor na loja, digitando o usuário e senha, Figura – 8:

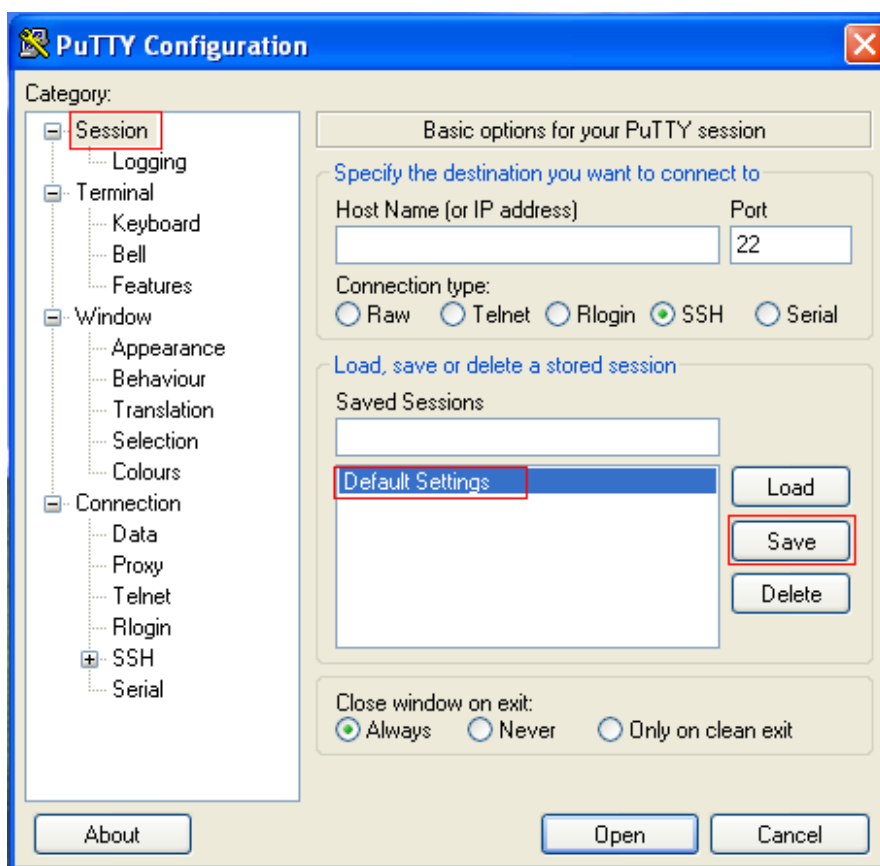

Figura – 8: No site SoftSol, digite o login e senha para autenticação.

Após “logado”, clique no menu: **Servidor** e copie o **endereço IP informado** (Figura – 9), caso apresente alguma mensagem de erro ao receber o endereço, aguarde alguns minutos para que o servidor sincronize e tente novamente.

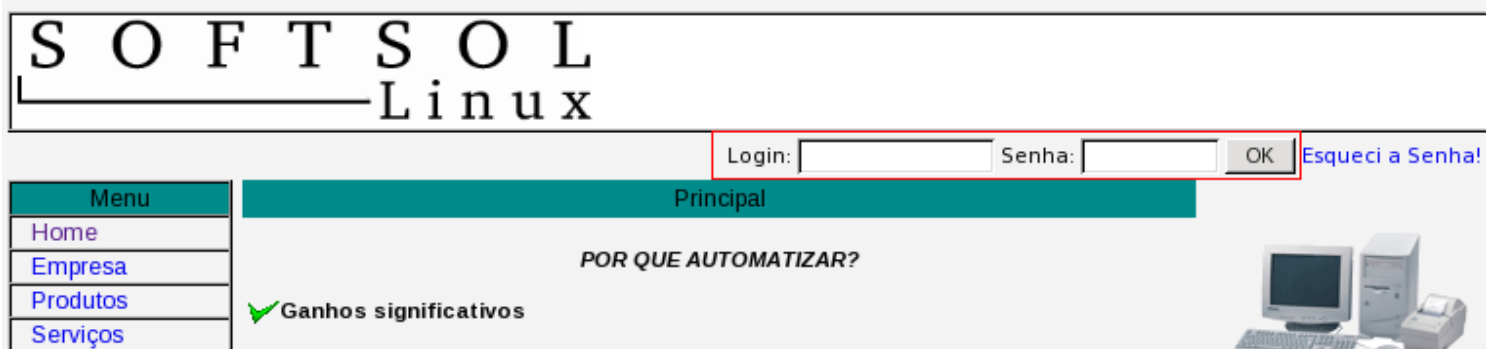

Figura – 9: Obtendo o endereço IP do servidor na Loja pelo site SoftSol.

De posse do endereço IP, digite-o no campo: **Host Name (or IP address)**, clicando em seguida em: **Open**, Figura – 10:

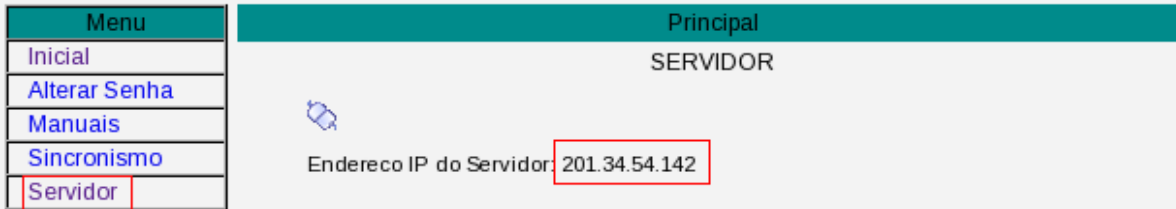

Figura – 10: Configuração do aplicativo, digitando o endereço IP do servidor na Loja.

Será solicitado a confirmação de aceitação de uma **conexão segura** com tal servidor, aceite clicando em **Sim**, Figura – 11:

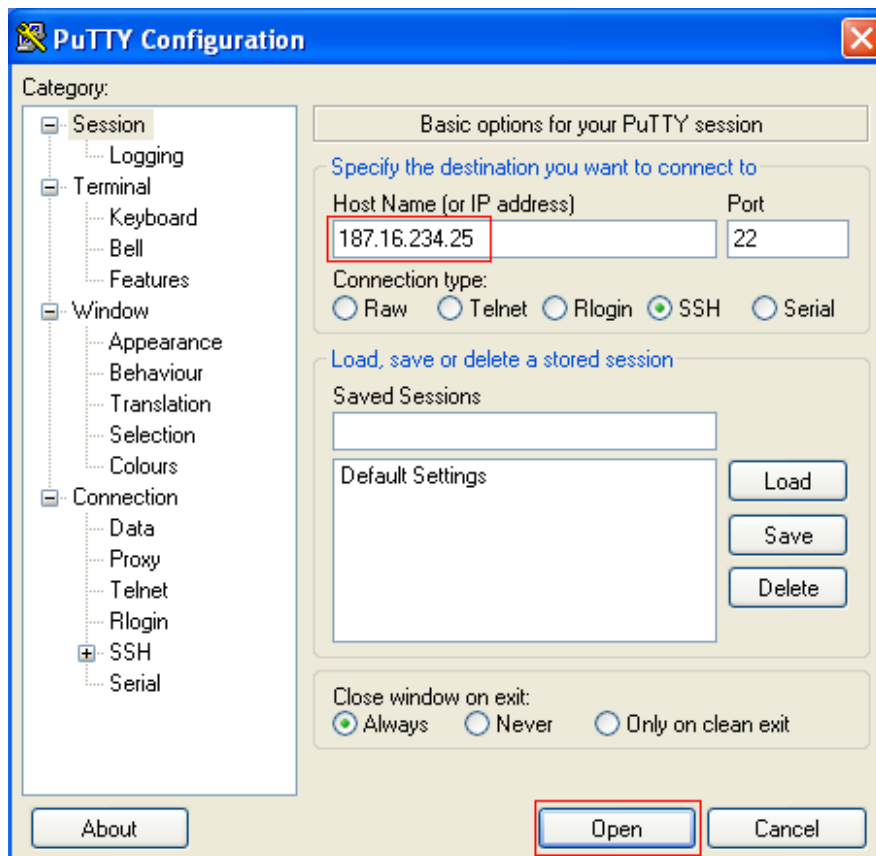

Figura – 11: Confirmação de aceitação de uma conexão segura com o servidor da Loja.

E por fim, digite o login e password (usuário e senha) de acesso ao servidor, Figura – 12:

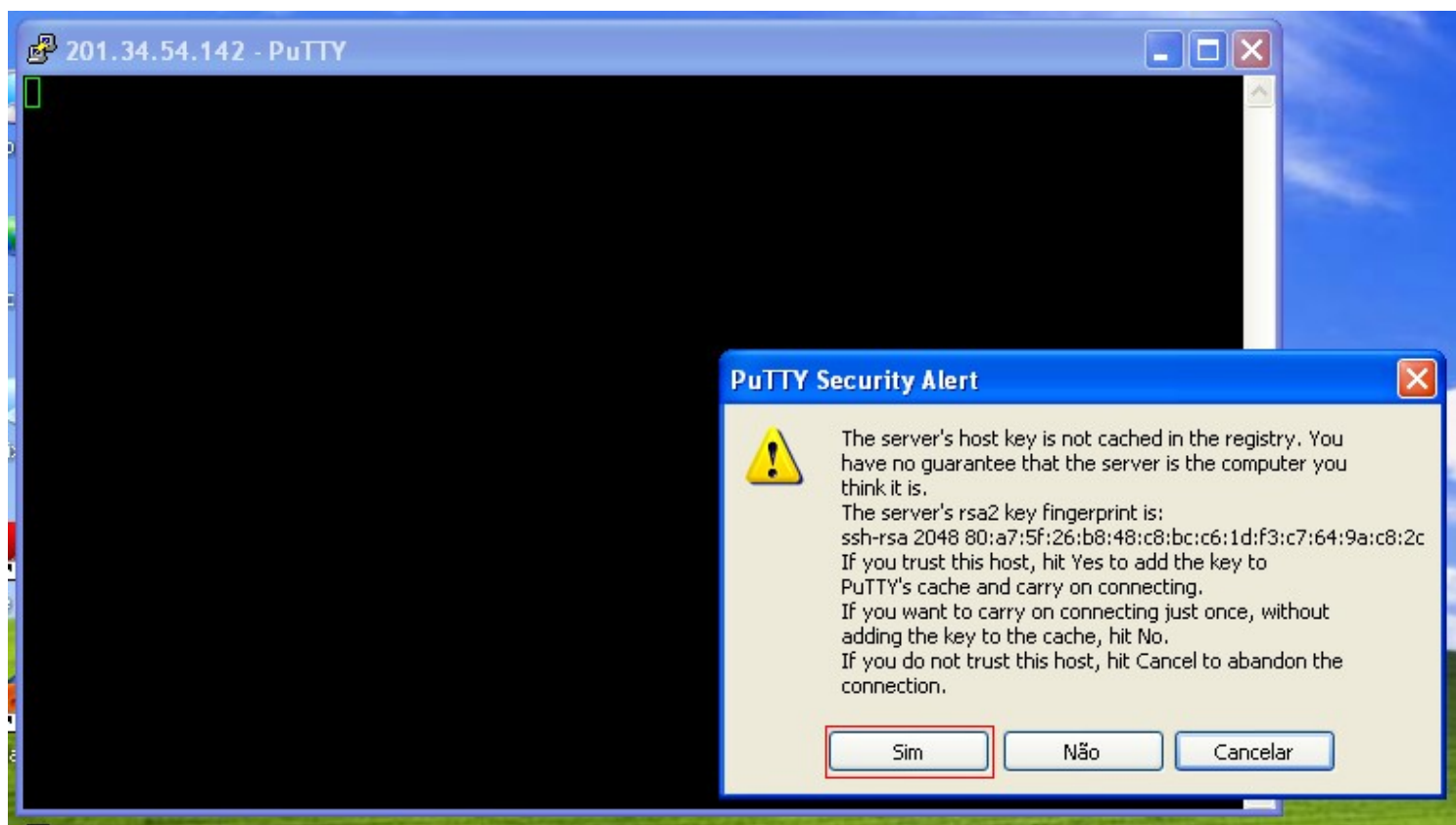

Figura – 12: Autenticação para conexão ao servidor da Loja.